



**CARNET DE REFERENCES
LOGEMENTS INDIVIDUELS**



MartinLucieArchitecte

39, rue des Tonneliers
85 000 MOUILLERON L/C
contact : 06 84 54 51 53
mlarchitecture@outlook.fr

CONSTRUCTION D'UNE MAISON INDIVIDUELLE CHANCEAUX SUR CHOISILLE (37)

Projet : Construction d'une maison individuelle
Localisation : CHANCEAUX SUR CHOISILLE (37)
Date de réalisation : Projet 2015/construction en cours
Budget : 250 000 euros TTC
Surface traitée : 200 m2 (Surface plancher)
Particularités : autoconstruction partielle





39, rue des Tonneliers
85 000 MOUILLERON L/C
contact : 06 84 54 51 53
mlarchitecture@outlook.fr

CONSTRUCTION D'UNE MAISON BOIS PARCAY SUR VIENNE (37)

Projet : Construction d'une maison ossature bois
Localisation : PARCAY-SUR-VIENNE (37)
Date de réalisation : Projet 2014 / Construction en cours
Budget : 120 000 euros TTC
Surface traitée : 180 m² (Surface plancher)
Particularités : autoconstruction ; zone inondable ; Bâtiments de France ; assainissement individuel ; autorisation de voirie

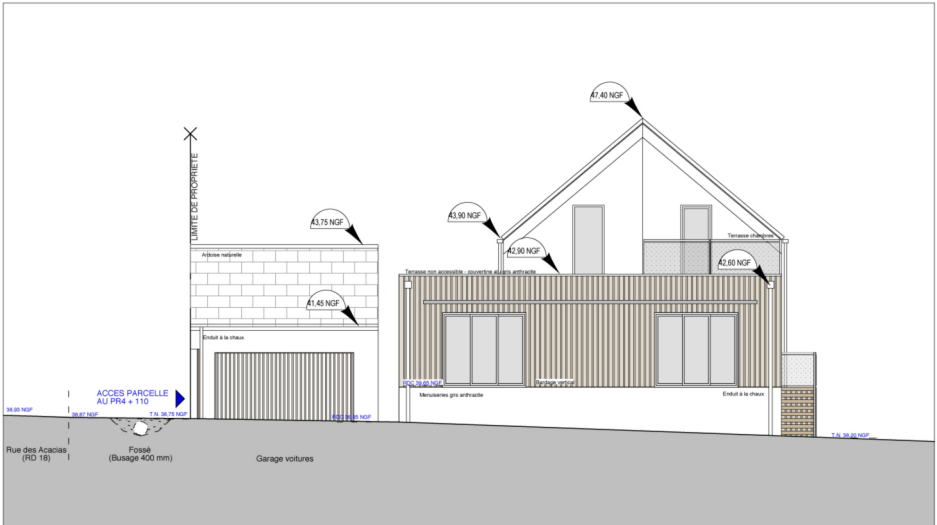



MartinLucieArchitecte

39, rue des Tonnelliers
85 000 MOUILLERON L/C
contact : 06 84 54 51 53
mlarchitecture@outlook.fr

RENOVATION D'UNE GRANGE EN LOFT SAINT FLORENT DES BOIS (85)

Projet : Rénovation d'une grange en loft

Localisation : SAINT FLORENT DES BOIS (85)

Date de réalisation : Projet 2015

Budget : 250 000 euros TTC

Surface traitée : 250 m2 (Surface plancher)

Particularités : autoconstruction partielle ; CAUE ; zone naturelle





39, rue des Tonneliers
85 000 MOUILLERON L/C
contact : 06 84 54 51 53
mlarchitecture@outlook.fr

EXTENSION EN BOIS D'UNE MAISON ARTONNE (63)

Projet : Construction d'une extension en ossature bois
Localisation : ARTONNE (63)
Date de réalisation : Projet 2015
Budget estimé : 42 000 euros TTC
Surface traitée : 30 m² (Surface plancher)
Particularités : ZPPAUP ; servitude de passage de réseaux

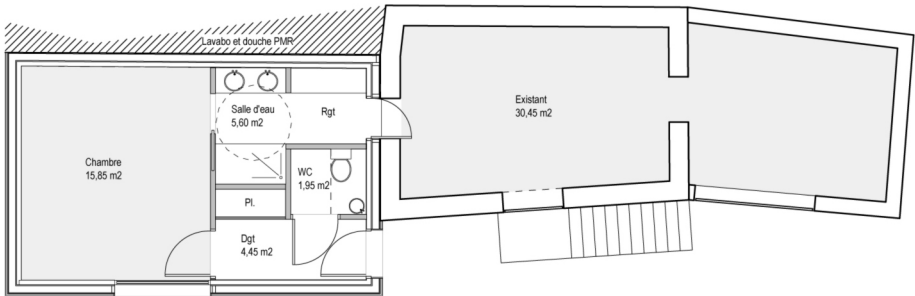

Plan de rez-de-chaussée

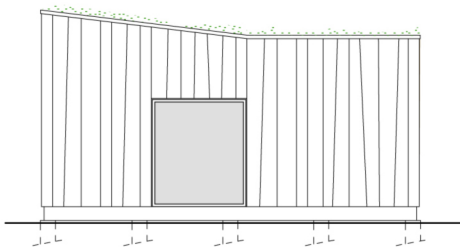

Façade et coupe de principe

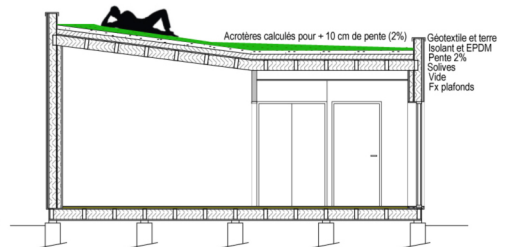



39, rue des Tonnelliers
85 000 MOUILLERON L/C
contact : 06 84 54 51 53
mlarchitecture@outlook.fr

RENOVATION D'UNE MAISON 1900 LES LUCS SUR BOULOGNE (85)

Projet : rénovation d'une maison 1900

Localisation : LES LUCS-SUR-BOULOGNE (85)

Date de réalisation : 2014

Budget : 84 500 euros TTC

Surface traitée : 165 m2 (Surface plancher)

Particularités : autoconstruction ; désamiantage ; RT éléments

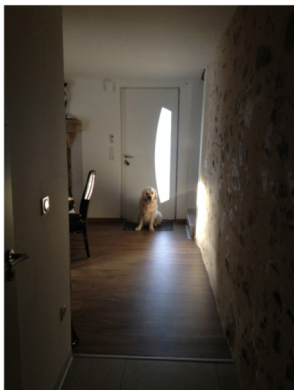



MartinLucieArchitecte

39, rue des Tonneliers
85 000 MOUILLERON L/C (85)
contact : 06 84 54 51 53
mlarchitecture@outlook.fr

TRANSFORMATION DE GARAGE EN ATELIER MOUILLERON LE CAPTIF (85)

Projet : Transformation de garage en atelier

Localisation : MOUILLERON L/C (85)

Date de réalisation : Projet 2014

Surface traitée : 18 m² (Surface plancher)

Particularités : autoconstruction

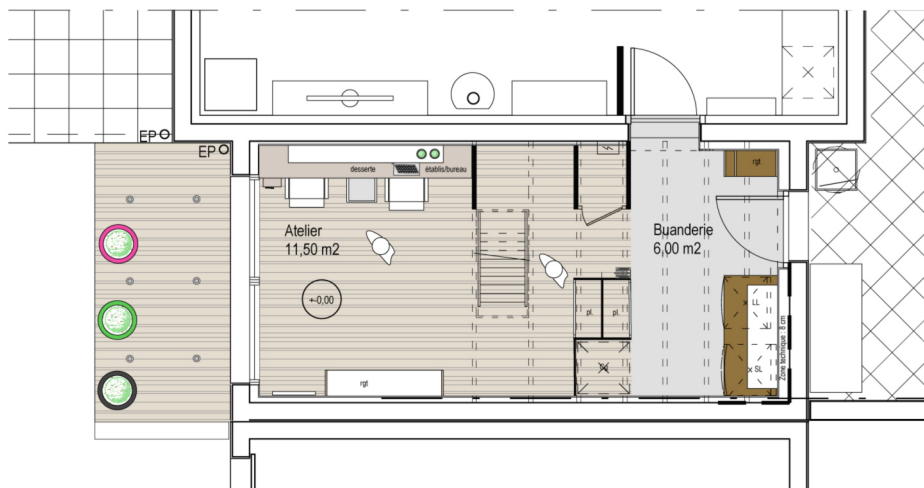



39, rue des Tonneliers
85 000 MOUILLERON L/C
contact : 06 84 54 51 53
mlarchitecture@outlook.fr